



Weserstraße 44-45, 10245 Berlin,
Haus C

WOHNUNG NR. C.01.09

3 Zimmer – 1. Obergeschoss

Wohnen Küche	ca. 22.0 m ²
Schlafen	ca. 12.7 m ²
Zimmer	ca. 10.7 m ²
Duschbad	ca. 4.0 m ²
Flur	ca. 9.2 m ²
HWR	ca. 1.3 m ²
Balkon (50%)	ca. 7.7 m ²

Gesamtwohnfläche ca. 67.6 m²

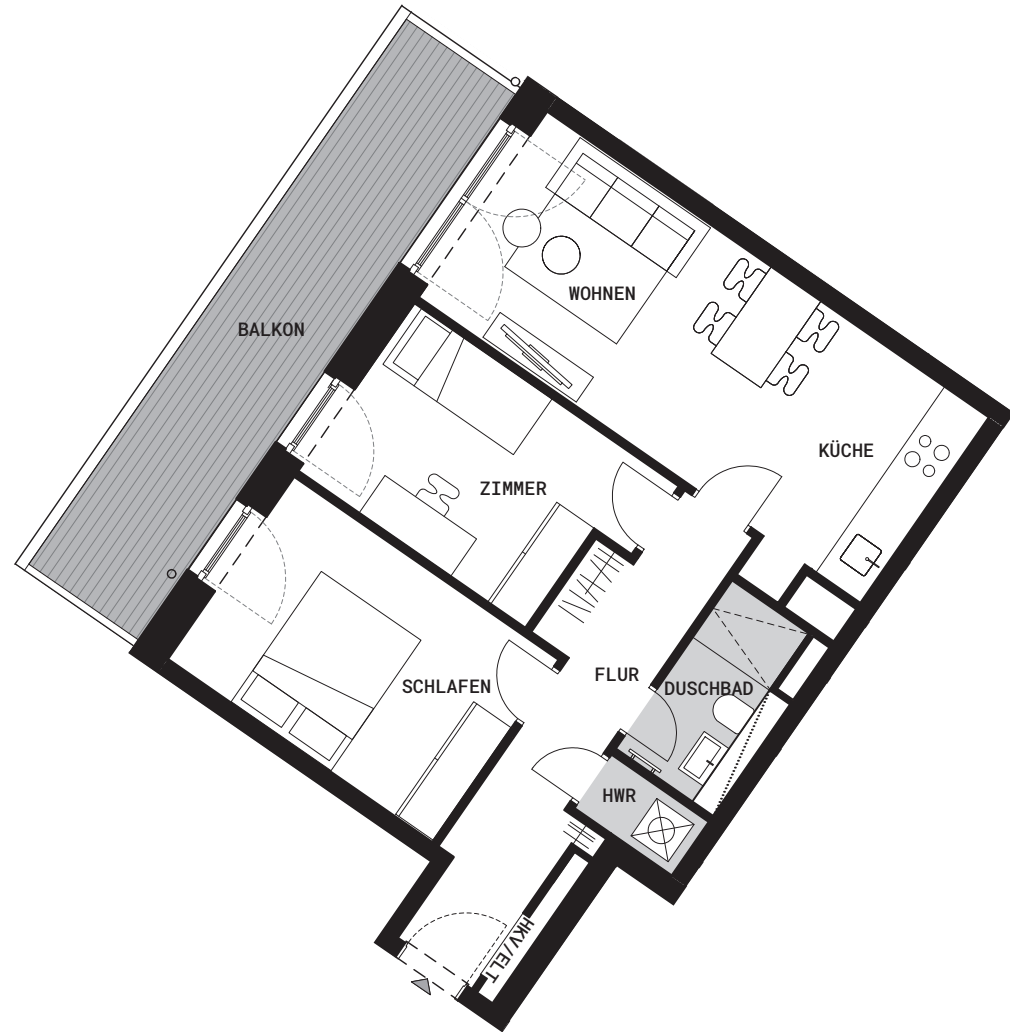

Ansicht
West

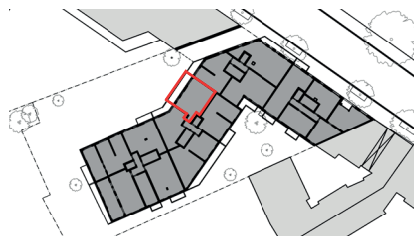

Lageplan

Hinweis: Zeichenerklärung siehe Legende Seite 2 von 2













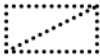





Weserstraße 44-45, 10245 Berlin,
Haus C

Änderungen in der Planung, Ausführungsart und den vorgesehenen Baustoffen behält sich der Verkäufer vor, soweit sie sich technisch als zweckmäßig oder notwendig erweisen, oder auf behördlichen Auflagen beruhen. Sie müssen für den Käufer zumutbar sein. Die Darstellung der Möblierung, Küchengestaltung, Außenanlagen, Bepflanzung, die Ausstattungen technischer Geräte oder die Gestaltung/ Bebauung der Nachbargrundstücke sind nur dann Vertragsbestandteil, wenn sie in der Baubeschreibung ausdrücklich aufgeführt sind. Der genaue Lieferumfang ergibt sich aus der Bau-/ Leistungsbeschreibung, sowie aus den Regelungen des notariellen Kaufvertrags.

Seite 1 Wohngrundrisse
Seite 2 Legende

Diese Legende ist Bestandteil der Grundrisspläne

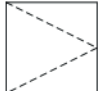
	Grundstücksgrenze		Badewanne
	abgehängte Decke oder über dem Betrachter befindliche Bauteile		WC
	Bestandsbaum/ Baumpflanzung		Waschbecken
	TG-Lüftung		Treppe
	Eingang		
	Tür		
		Bodenbeläge innerhalb der Wohnung	
HKV	Heizkreisverteiler		Parkett
ELT	Elektro- und Medienverteilung		Fliesen
	Badheizkörper		Balkonbelag (Holz)
	Waschmaschine		Terrassenbelag (Beton)
	Dusche		